Neue Ortseingangsschilder: Alternativvorschläge der AG 1 und AG 10 für Münchingen

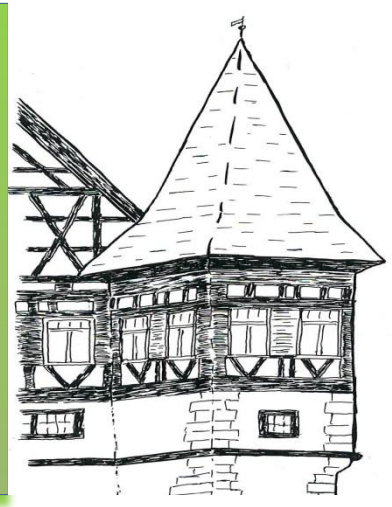

18.06.2010

www.Lebenswertes-Muenchingen.de
Sprecher@Lebenswertes-Muenchingen.de

Neue Ortseingangsschilder: AG Alternativen zu Städt. Standortenvorschlägen

- Die AG betrachtet weiterhin die Einheit von neuem Ortseingangsschild UND Baumportal (gedoppelte Bäume auf jeder Straßenseite) und deshalb erstrebenswert
  - Stele wird besonders hervorgehoben
  - Baumportal markiert den Ortseingang
- Da wir den Eindruck gewannen, dass der Baumportalvorschlag auch seitens der Verwaltung Anklang fand, bitten wir um nochmalige Prüfung der gewählten städt. Standorte unter diesem Gesichtspunkt
- Im folgenden werden Alternativvorschläge gezeigt mit jeweiliger Begründung

Stuttgarter Str.
Städt. Vorschlag

Dieser Standort ist u.E. zu nah am Bahnübergang!
Viel Konkurrenz zu vielen anderen Schildern
Zu „einfache Umgebung“

Stuttgarter Str.
Ursprünglicher AG Vorschlag

Stuttgarter Str. /Höhe Schwimmbad
AG Alternativvorschlag

Bauhof pflegt regelmäßig ein wunderschönes Beet. Daneben steht (auf Städt. Grund??) das Freizeitbadschild an prominenter und konkurierender Stelle!

AG - Vorschlag:
Diesen Standort für das neue Ortseingangs Schild wählen und momentanes Schild versetzten. ➔ damit ist automatisch schöne Umgebung vorhanden!
(Priorität festlegen:
Ortsschild vs. Freizeitbadschild)

Jedoch Alleenvorschlag weiter östlich NICHT aufgeben!!

Markgröninger Str.
Städt. Vorschlag

- Zu nahe am Bahnübergang!
- Zu nahe im Ort
- Optischer Konflikt mit sehr unruhigem Hintergrund
  - Keine Kontrolle darüber
- zu viel Veränderungs- und Pflegeaufwand

Markgröninger Str.
Ursprünglicher AG Vorschlag

Markgröninger Str.
AG Alternativvorschlag

Maßnahmen siehe folgende Seite

Markgröninger Str.
AG Alternativvorschlag

- Standort weiter außerhalb ist geeigneter weil
  - Städt. Standort ist zu nah am Bahnübergang und bereits zu nah an Ortseingang
  - Ablenkung und Sicht auf optisch unschönen Hintergrund
    - Verbesserung dieser Situation ist <u>nicht</u> kontrollierbar
- Maßnahme:
  - Bestehenden Ahorn weiter nordöstlich von Gestrüpp befreien und freistellen, damit optisch aufwerten
- Neues Ortseingangsschild ersetzt das alte an nahezu gleichem Standort
- Auf Straßenseite gegenüber selbe Baumart gedoppelt pflanzen
  - Achtung: an der Weg-Ausfahrt muss Sicht auf querenden Verkehr erhalten bleiben
  - Achtung: Platzbedarf für geplanten Fahrradweg beachten!

Hauptstr.
Städt. Vorschlag

Dieser Standort ist aus AG Sicht ungeeignet weil

- Zu weit im Ort,
- Keine gute Wahrnehmbarkeit
- Zu nah an Einmündung Friedhof
- Zu viel Veränderung als vorbereitende Maßnahme

➔ Erzielt keine gute Wirkung

Hauptstr.
Ursprünglicher AG Vorschlag

Hauptstr.
AG- Alternativvorschlag

Neues Ortseingangsschild auf Höhe Asternstr. (siehe unten 4.1 Marke)

- Alten toten Obstbaum entfernen
- gedoppelte Bäume auf beiden Seiten neu pflanzen

➔Gute Wahrnehmung!
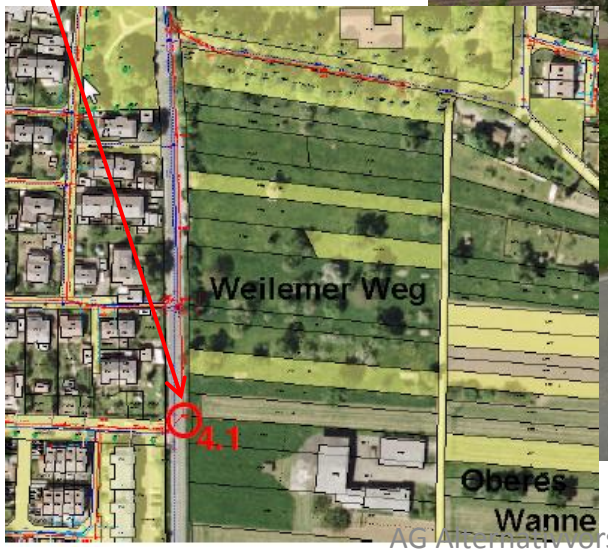
➔Achtung: Platzbedarf für Fahrradweg beachten!